

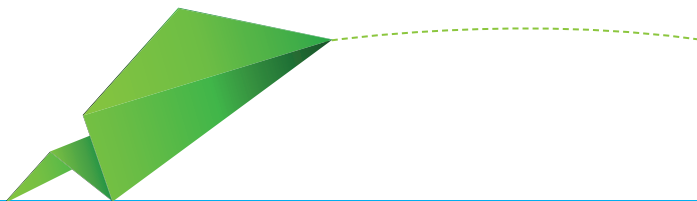

LUDWIG-
MAXIMILIANS-
UNIVERSITÄT
MÜNCHEN



ÜBERFLIEGER GESUCHT!

Ihr seid in der Jahrgangsstufe 12?

Dann haben wir eine gute Idee,
was ihr mit euren abgeschlossenen
W-Seminararbeiten noch tun könnt:

**Beteiligt euch mit euren Arbeiten an
einem besonderen Wettbewerb!**

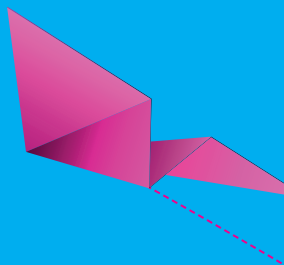

Wettbewerbsausschreibung

Die Ludwig-Maximilians-Universität München und die Dr. Hans Riegel-Stiftung haben eine Kooperation vereinbart, um die Dr. Hans Riegel-Fachpreise zu verleihen. Damit sollen außergewöhnliche Leistungen schon in der Schule anerkannt und belohnt werden. Außerdem möchten wir so junge Talente entdecken, fördern und für ein Studium begeistern.

So macht ihr mehr aus eurer Arbeit!

Zusammen mit der Dr. Hans Riegel-Stiftung vergibt die Ludwig-Maximilians-Universität München die Dr. Hans Riegel-Fachpreise 2023/24 in den Fächern Mathematik, Physik Informatik, Biologie, Chemie und Geographie. Teilnahmeberechtigt sind alle Schüler der 12. Jahrgangsstufe der Gymnasien in München und Umland innerhalb des S-Bahn-Bereichs!

Bewerbt euch um diese Preise!

Ein Gutachten des Fachlehrers ist dabei NICHT erforderlich. Die Jury besteht aus Wissenschaftlern der Ludwig-Maximilians-Universität München.



DR. HANS RIEGEL-STIFTUNG

**Dr. Hans Riegel-Fachpreise
für Mathematik, Physik, Informatik, Biologie,
Chemie und Geographie**



Dr. Hans Riegel-
FACHPREISE
Mit Neugier beginnen -
Mit Wissenschaft gewinnen

www.hans-riegel-fachpreise.com



- 
- 1. Preis: 600 Euro
 - 2. Preis: 400 Euro
 - 3. Preis: 200 Euro

Diese Preise werden
pro Fach vergeben.

Die Schulen der Erstplatzierten erhalten jeweils einen Sachpreis im Wert von ca. 250 Euro für den mathematisch-naturwissenschaftlichen Unterricht. Dieser wird nach Festlegung der Preisträger/innen mit der Schule abgestimmt und bei der Verleihung am 3. Juli 2024 der Dr. Hans Riegel-Fachpreise überreicht.



Teilnahmebedingungen

Eingereicht werden können Arbeiten, die

- als W-Seminararbeit in der 12. Jahrgangsstufe eines Gymnasiums in München und Umland innerhalb S-Bahn-Bereich entstanden sind
- ausschließlich im aktuellen Schuljahr 2023/24 entstanden sind
- aus den Fächern Mathematik, Physik, Informatik, Biologie, Chemie oder Geographie stammen



Upload der Arbeiten:

<https://www.hans-riegel-fachpreise.com/universitaeten/ludwig-maximilians-universitaet-muenchen>

Unterlagen, die Sie nicht hochladen können, senden Sie bitte an:

Mathematisches Institut der LMU
Dr. Hans Riegel-Fachpreise
Theresienstraße 39
80333 München



Ihr könnt euch selbst bewerben!

Einsendeschluss ist der 20. Februar 2024.

Alle Infos und der Download für das
Bewerbungs-Formblatt findet ihr unter:



www.mathematik.uni-muenchen.de/fachpreise/

